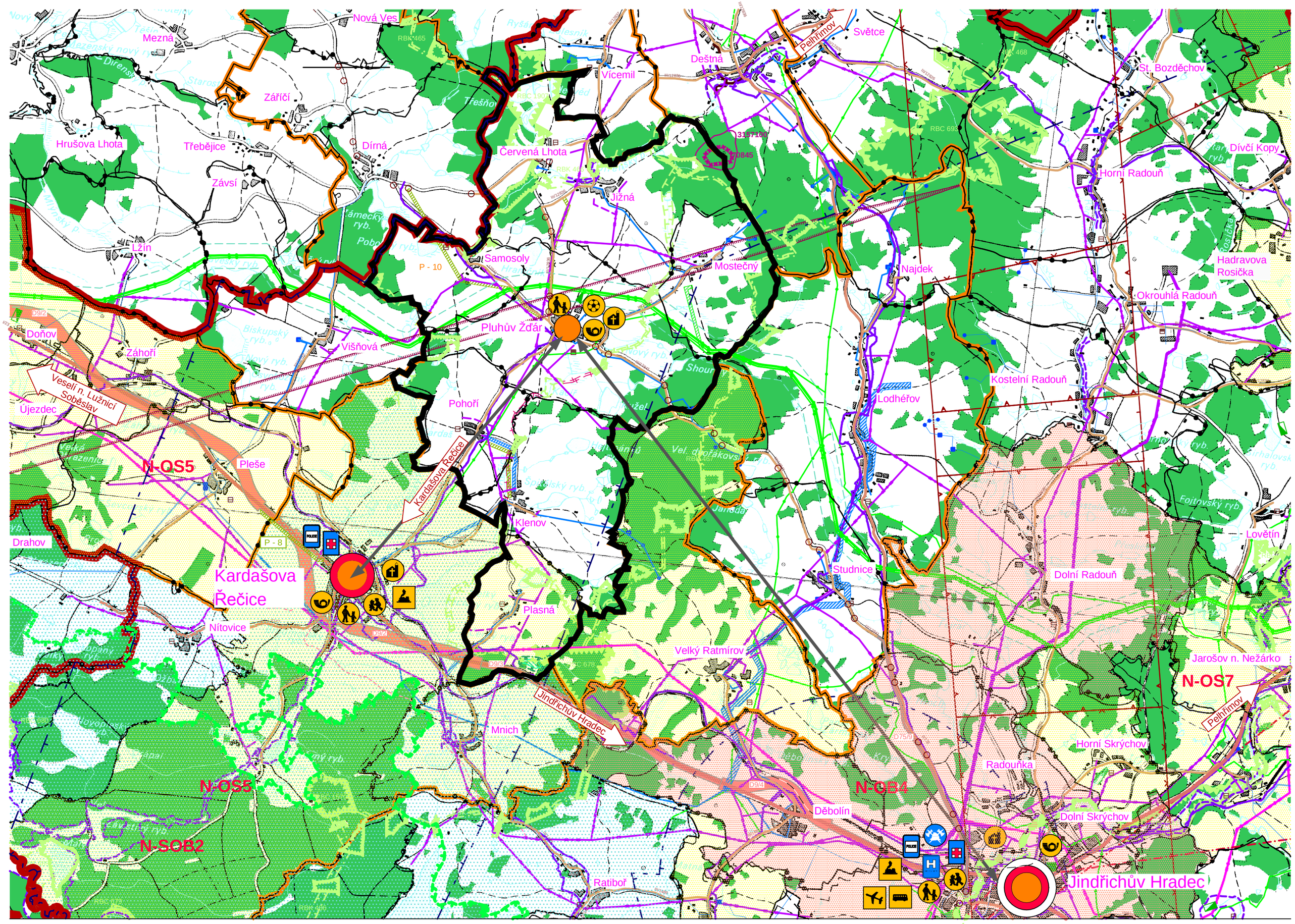

ÚP PLUHŮV ŽĎÁR

ODŮVODNĚNÍ ÚP - NÁVRH

VÝKRES ŠIRŠÍCH VZTAHŮ

LEGENDA

PLOCHY S ROZDÍL. ZPŮSOBEM VYUŽITÍ

- PLOCHY LESNÍ
- PLOCHY VODNÍ
- URBANIZOVANÉ ÚZEMÍ

VYMEZUJÍCÍ HRANICE

- HRANICE ŘEŠENÉHO ÚZEMÍ
- HRANICE OBVODU OBCE S ROZŠÍŘENOU PŮSOBNOSTÍ
- HRANICE SOUSEDÍCÍCH OBCÍ
- HRANICE KATASTRU

ROZVOJ ÚZEMÍ

- ROZVOJOVÁ OBLAST
- ROZVOJOVÉ OSY
- SPECIFICKÁ OBLAST Třeboňsko - Novohradsko

ÚZEMNÍ SYSTÉM EKOLOGICKÉ STABILITY

- RBK 466 — REGIONÁLNÍ BIOKORIDOR
- RBC 1907 — REGIONÁLNÍ BIOCENTRUM
- LOKÁLNÍ BIOCENTRUM STÁVAJÍCÍ
- LOKÁLNÍ BIOKORIDOR STÁVAJÍCÍ
- LOKÁLNÍ BIOKORIDOR NAVRŽENÝ
- PŘÍRODNÍ PAMÁTKA
- OCHRANNÉ PÁSMO PŘÍRODNÍ PAMÁTKY

PŘÍRODNÍ HODNOTY

- HRANICE CHKO (TŘEBOŇSKO)
- HRANICE PTAČÍ LOKALITY NATURA 2000
- 315710000 — VÝHRADNÍ LOŽISKO NEROSTNÝCH SUROVIN
- 700845 — DOBÝVACÍ PROSTOR

KULTURNÍ HODNOTY

- OCHRANNÉ PÁSMO NÁRODNÍ KULTURNÍ PAMÁTKY

DOPRAVNÍ A TECHNICKÁ INFRASTRUKTURA

STAV	NÁVRH	
		SILNICE I. TŘÍDY
		SILNICE II. TŘÍDY
		SILNICE III. TŘÍDY
		ŽELEZNICE
	D9/3	PLOCHY KORIDORŮ DOPRAVY
		REGIONÁLNÍ CYKLOTURISTICKÉ TRASY
		HLAVNÍ VODOVODNÍ ŘADY
		PLOCHY KORIDORŮ VODOVODNÍCH ŘADŮ
		VODNÍ ZDROJ
		VODOJEM
		ČISTÍRNA ODPADNÍCH VOD
		ZÁPLAVOVÉ ÚZEMÍ
		EL. VEDENÍ VVN 110 kV VČETNĚ OCHRANNÉHO PÁSMA
		EL. VEDENÍ VN 22kV VČETNĚ OCHRANNÉHO PÁSMA
		VVTL (TRANZITNÍ) PLYNOVOD VČETNĚ BEZPEČNOSTNÍHO A OCHRANNÉHO PÁSMA
		VTL PLYNOVOD VČETNĚ BEZPEČNOSTNÍHO A OCHRANNÉHO PÁSMA
		REGULAČNÍ STANICE
		PLOCHY KORIDORU VTL PLYNOVODU
		STL PLYNOVOD VČETNĚ OCHRANNÉHO PÁSMA
		PLOCHY KORIDORŮ STL PLYNOVODU
		TELEKOMUNIKAČNÍ KABEL
		RADIORELEOVÉ SPOJE
		OCHRANNÉ PÁSMO NADZEMNÍHO KOMUNIKAČNÍHO VEDENÍ - VÝŠKA 50 m
		OCHRANNÉ PÁSMO NADZEMNÍHO KOMUNIKAČNÍHO VEDENÍ - VÝŠKA 100 m
		OCHRANNÉ PÁSMO NADZEMNÍHO KOMUNIKAČNÍHO VEDENÍ - VÝŠKA 150 m
		OCHRANNÉ PÁSMO VZLETOVÉHO A PŘIBLIŽOVACÍHO PROSTORU LETIŠTĚ

VAZBY

- OBEC SE ZÁKLADNÍ OBČANSKOU VYBAVENOSTÍ (OBECNÍ ÚŘAD, MATEŘSKÁ ŠKOLKA, POŠTA, KULTURNÍ DŮM, FARNOST S KOSTELEM NAROZENÍ PANNY MARIE, HŘBITOV, HOSPODA, PENZION, PRODEJNA SMÍŠENÉHO ZBOŽÍ A FOTBALOVÉ HŘIŠTĚ)
- OBEC S VYŠŠÍ OBČANSKOU VYBAVENOSTÍ (LÉKAŘ, POŠTA, MŠ, ZŠ, SŠ, BANKA, POLICIE)
- OBEC S OBČANSKOU VYBAVENOSTÍ OKRESNÍHO MĚSTA
- VAZBY K OBCÍM S VYŠŠÍ KATEGORIÍ VYBAVENOSTI
- Jindřichův Hradec — SMĚROVÁ ŠIPKA
- ŠKOLKA
- ŠKOLA
- POŠTA
- HŘIŠTĚ
- KOSTEL
- AUTOBUSOVÉ NÁDRAŽÍ
- ŽELEZNIČNÍ ZASTÁVKA
- LETIŠTĚ
- LÉKAŘ
- SLUŽEBNA POLICIE
- HASIČI

příloha č. 2 opatření obecné povahy

ZÁZNAM O ÚČINNOSTI

SPRÁVNÍ ORGÁN, KTERÝ ÚP VYDAL: ZASTUPITELSTVO OBCE PLUHŮV ŽĎÁR	OPRÁVNĚNÁ ÚŘEDNÍ OSOBA POŘIZOVATELE: JMÉNO A PŘÍJMENÍ: IVANA PŘIBYLOVÁ
ČÍSLO JEDNACÍ: VÚP 55620/12/Pb.	FUNKCE: REFERENT MĚSTSKÉHO ÚŘADU, ODBORU VÝSTAVBY A ÚZEMNÍHO PLÁNOVÁNÍ, JINDŘICHŮV HRADEC
DATUM VYDÁNÍ:	FUNKCE, OTISK ÚŘEDNÍHO RAZÍTKA:
DATUM NABYTÍ ÚČINNOSTI:	

Územní plán PLUHŮV ŽĎÁR

ODŮVODNĚNÍ ÚZEMNÍHO PLÁNU

VÝKRES		VÝKRES ŠIRŠÍCH VZTAHŮ	
ČÍSLO ZAKÁZKY	13_2008	Projektový ateliér AD s.r.o. Ing. arch. Jaroslav Daněk	
MĚŘÍTKO	1 : 50 000	Husova 4, Č. Budějovice, 370 01, tel. 387 311 238 IČ 25194771, DIČ CZ25194771, mobil 605 277 998	
DATUM	PROSINEC 2012		
KRESLIL		INGRID PETROVIČOVÁ	
ČÍSLO VÝKRESU	6	ČÍSLO PARÉ	1