hlavní výkres

ÚPLNÉ ZNĚNÍ ÚZEMNÍHO PLÁNU PLUHŮV ŽĎÁR po vydání změny č. 1

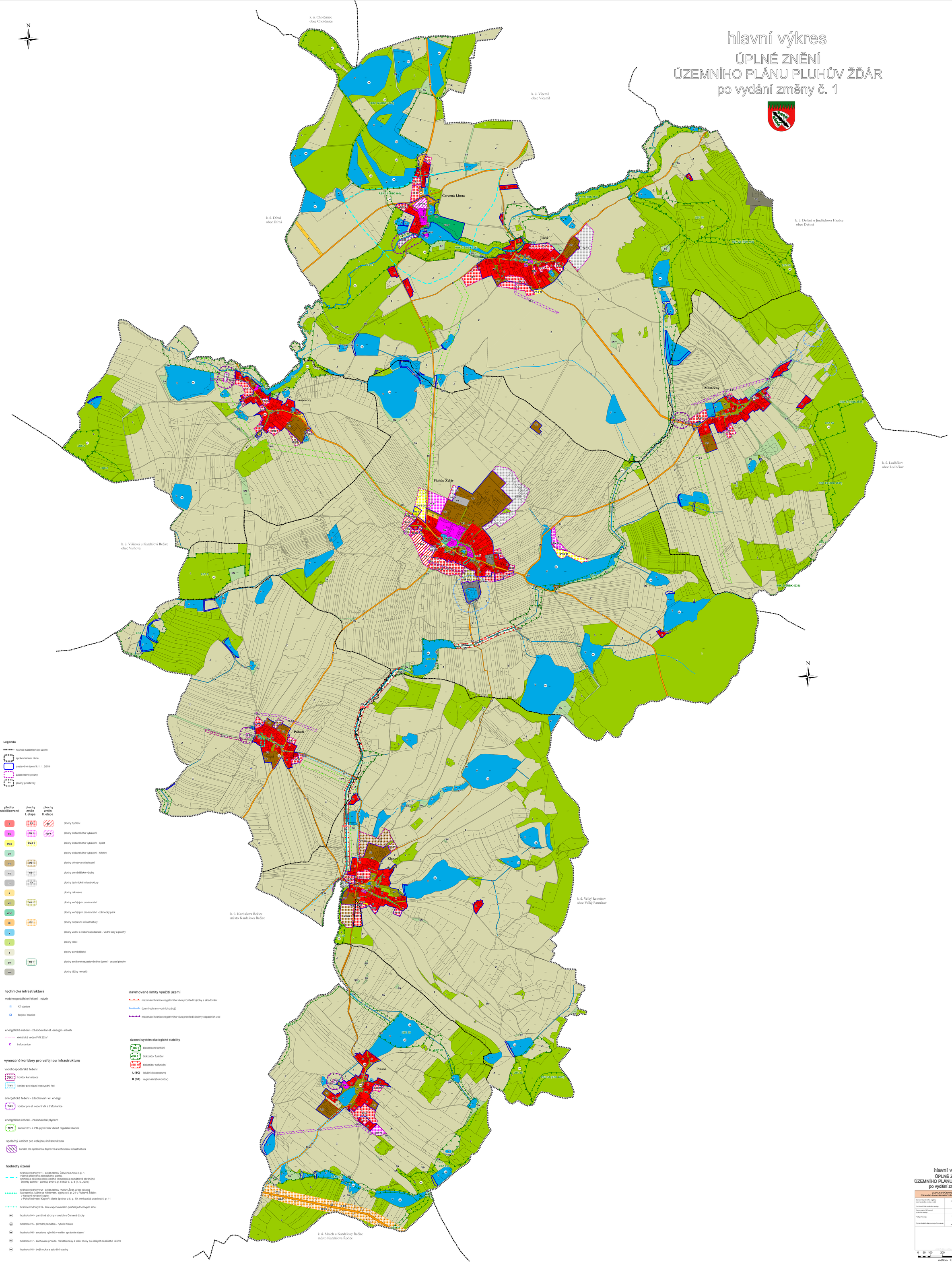

Legenda

- hranice katastrálních území
- správní území obce
- zastavěné území k 1. 1. 2019
- zastavitelné plochy
- plochy přestavby

plochy stabilizované	plochy změn I. etapa	plochy změn II. etapa	
BI	BI 1	BI 2	plochy bydlení
OV	OV 1	OV 2	plochy občanského vybavení
OV-S	OV-S 1		plochy občanského vybavení - sport
OH			plochy občanského vybavení - hřbitov
VS	VS 1		plochy výroby a skladování
VZ	VZ 1		plochy zemědělské výroby
TI	TI 1		plochy technické infrastruktury
R			plochy rekreace
VP	VP 1		plochy veřejných prostranství
VP-P			plochy veřejných prostranství - zámecký park
DI	DI 1		plochy dopravní infrastruktury
V			plochy vodní a vodohospodářské - vodní toky a plochy
L			plochy lesní
Z			plochy zemědělské
SN	SN 1		plochy smíšené nezastavěného území - ostatní plochy
TN			plochy těžby nerostů

technická infrastruktura

vodohospodářské řešení - návrh

- AT stanice
- čerpací stanice

energetické řešení - zásobování el. energií - návrh

- elektrické vedení VN 22kV
- trafostanice

vymezené koridory pro veřejnou infrastrukturu

vodohospodářské řešení

- TI-K1 koridor kanalizace
- TI-V1 koridor pro hlavní vodovodní řad

energetické řešení - zásobování el. energií

- TI-E1 koridor pro el. vedení VN a trafostanice

energetické řešení - zásobování plynem

- TI-P1 koridor STL a VTL plynovodu včetně regulační stanice

společný koridor pro veřejnou infrastrukturu

- koridor pro společnou dopravní a technickou infrastrukturu

hodnoty území

- hranice hodnoty H1 - areál zámku Červená Lhota č. p. 1, včetně přilehlého zámeckého parku, rybníku a pěšinou okolo celého komplexu a památkově chráněné objekty zámku - panský dvůr č. p. 6 dvůr č. p. 8 (k. ú. Jižná)
- hranice hodnoty H2 - areál zámku Pluhův Žďár, areál kostela Narození p. Marie se hřbitovem, sýpka u č. p. 21 v Pluhově Žďáře; v klenové návesní kapli; v Pohoří návesní KapleP. Marie Špichar u č. p. 10, venkovská usedlost č. p. 11
- hranice hodnoty H3 - linie exponovaného průčelí jednotlivých sídel
- H4 hodnota H4 - památné stromy v alejích u Červené Lhoty
- H5 hodnota H5 - přírodní památka - rybník Králek
- H6 hodnota H6 - soustava rybníků v celém správním území
- H7 hodnota H7 - zachovalé přírodní, rozsáhlé lesy a lesní louky po okrajích řešeného území
- H8 hodnota H8 - boží muka a sakrální stavby

navrhované limity využití území

- maximální hranice negativního vlivu prostředí výroby a skladování
- území ochrany vodních zdrojů
- maximální hranice negativního vlivu prostředí čistírny odpadních vod

územní systém ekologické stability

- BC 1 biocentrum funkční
- BK 1 biokoridor funkční
- BK 10 biokoridor nefunkční
- L (BC) lokální (biocentrum)
- R (BK) regionální (biokoridor)

hlavní výkres
ÚPLNÉ ZNĚNÍ ÚZEMNÍHO PLÁNU PLUHŮV ŽĎÁR po vydání změny č. 1

ZÁZNAM O ÚČINNOSTI ÚPLNÉHO ZNĚNÍ ÚZEMNÍHO PLÁNU PLUHŮV ŽĎÁR PO VYDÁNÍ POSLEDNÍ ZMĚNY	
Označení správního orgánu, který poslední změnu vydal:	ZASTUPITELSTVO OBCE PLUHŮV ŽĎÁR
Pořadové číslo poslední změny:	1.
Datum nabytí účinnosti poslední změny:	
POŘIZOVATEL:	MĚSTSKÝ ÚŘAD ZNOJMO/ÚP KRAJE; oddělení územního plánování
Oprávněná úřední osoba pořizovatele:	Ivana Přibylová referent oddělení územního plánování

0 50 100 200 300 400 500 m

měřítko 1:5 000